

LPガス

給湯器 ワンランクアップ キャンペーン

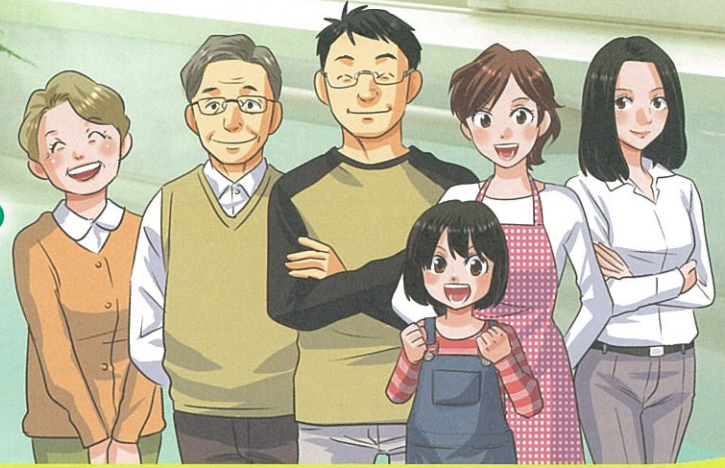

キャンペーン期間中、エコジョーズをLPガス販売店からご購入いただいた方の中から
5,000円相当の『三越カタログギフト』を抽選で**1,000名**様に**プレゼント!!**

キャンペーン期間

2017年9月1日(金)～2017年11月30日(木)

(応募締切: 2017年12月20日(水)当日消印有効)

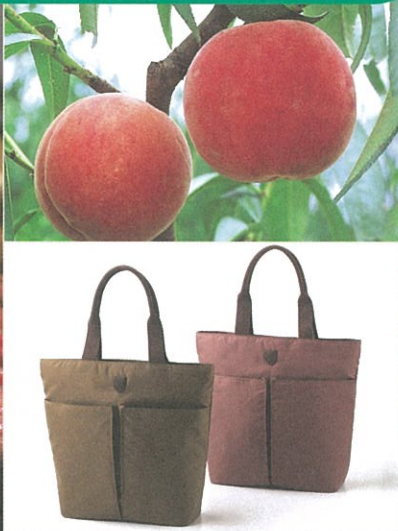
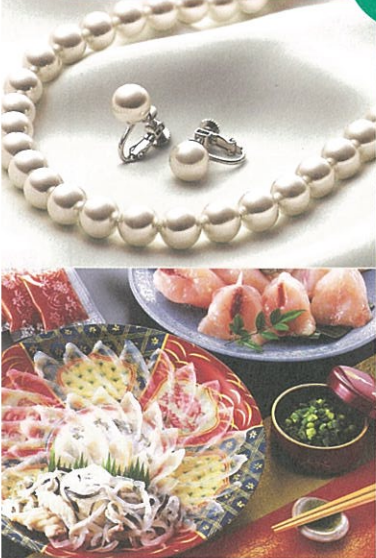

※写真はイメージです。実際の商品とは異なる場合がございます。また、カタログ本体、及び掲載商品の内容が一部変更になる場合がございます。予めご了承ください。

キャンペーン対象商品	エコジョーズ (LPガス高効率給湯器) ※ノーリツ・パーパス・パロマ・リンナイ製のエコジョーズに限ります。
当選者数	5,000円相当の三越カタログギフトを抽選で1,000名様
応募資格	キャンペーン期間中、 <u>エコジョーズ (LPガス高効率給湯器) をLPガス販売店からご購入の方</u> 、1台につき1回限りご応募できます。 次の場合は、応募できませんのでご注意ください。● <u>エコジョーズではない給湯器</u> ● <u>都市ガス仕様の給湯器</u> ● <u>ホームセンターやインターネット通販での購入品</u> ● <u>ご購入日がキャンペーン期間外</u>
応募方法	①本チラシ裏面の応募用紙に必要事項をご記入いただき、エコジョーズをご購入のLPガス販売店にお渡しください。 ②本チラシ裏面の応募用紙に必要事項をご記入いただき、以下の宛先へ封書にてご郵送ください。(※LPガス販売店印が必要です) <郵送でご応募の場合の宛先> 〒105-0004 東京都港区新橋1-18-6 共栄火災ビル7階 一般社団法人 全国LPガス協会内「給湯器ワンランクアップキャンペーン」事務局宛
キャンペーン対象期間	2017年9月1日(金)～2017年11月30日(木)
応募締切	2017年12月20日(水)当日消印有効
当選発表	厳正なる抽選のうえご当選者を決定し、賞品の発送をもって発表にかえさせていただきます。 2018年2月頃にご当選者に賞品を発送いたします。
お問い合わせ先	ご購入のLPガス販売店または、キャンペーン事務局までお問い合わせください。 <キャンペーン事務局> 一般社団法人 全国LPガス協会内「給湯器ワンランクアップキャンペーン」事務局 TEL 03-3591-1103 / 受付時間 平日9:00～17:00(土・日・祝日を除く)
注意事項	※応募にあたり、購入の証明となるLPガス販売店印と購入日付、メーカー名、給湯器型番、製造番号が必要です。 上記が漏れていると応募が無効になる可能性があります。

「給湯器ワンランクアップキャンペーン」応募用紙

※キャンペーン対象機種は、エコジョーズ(LPガス高効率給湯器)に限ります。

※キャンペーン応募は一人様、エコジョーズ(LPガス高効率給湯器)1台ご購入につき1回限り応募可能です。

応募締切: 2017年12月20日(水)当日消印有効

※応募は本用紙にご記入の上、ご購入のLPガス販売店にお渡しいただくか、郵送(封書)にてご応募ください。(FAXでの応募は不可です)

お名前	フリガナ
電話番号	— —
メールアドレス <small>(※無い方はご記入不要です)</small>	@
郵便番号 ご住所	フリガナ
	〒 —

※下記、太枠内の①～⑤はもれなくご記入ください。また①についてはLPガス販売店の社判の押印が必要です。

※③、④、⑤の内容が分からない場合は、LPガス販売店にお問い合わせください。

①LPガス販売店名 社判を押印 ※LPガス販売店記入欄	①
	(リースの場合もLPガス販売店の社判押印があれば応募可能です)
②購入年月日 <small>2017年9月～11月末までの購入分に限り</small>	② 年 月 日
③給湯器メーカー名	③ 該当するものを○で囲んでください。 ノーリツ ・ パーパス ・ パロマ ・ リンナイ
④給湯器(エコジョーズ)の型番 <small>※LPガス用に限り</small>	④
⑤製造番号	⑤ □□ . □□ - □□ □□ □□ □□ □□
給湯器の購入理由 (複数回答可) □に✓を入れてください。	<input type="checkbox"/> 給湯器ワンランクアップキャンペーンホームページを見て <input type="checkbox"/> 給湯器ワンランクアップキャンペーンのチラシを見て <input type="checkbox"/> まんが「もっと知って!! LPガス」シリーズを読んで <input type="checkbox"/> LPガス販売店からのすすめ <input type="checkbox"/> 給湯器が故障したため <input type="checkbox"/> 新築、リフォーム、引っ越し等のため <input type="checkbox"/> その他 その他とお答えの方は、下記欄に理由をご記入ください。
	(理由)